

COURS DE FRANÇAIS GÉNÉRAL _ 2026

FORMULAIRE D'INSCRIPTION



SESSIONS

Session 1:23 février au 12 mars
Session 2:16 mars au 2 avril
Session 3:20 avril au 7 mai
Session 4:11 mai au 4 juin
Session 5:22 juin au 9 juillet

Session 6:20 juillet au 06 août
Session 7:24 août au 10 sept.
Session 8:17 sept. au 08 oct.
Session 9:26 oct. au 12 nov.
Session 10:23 nov. au 10 déc.

INFORMATIONS PERSONNELLES

GENRE: FEMME HOMME

NOM DE NAISSANCE:

NOM MARITAL:

PRÉNOM(S):

DATE ET LIEU DE NAISSANCE:

À (ville)

NATIONALITÉ:

À (pays)

LANGUE MATERNELLE:

N° TÉLÉPHONE:

EMAIL:

ADRESSE PHYSIQUE:

CODE POSTAL:

VILLE:

AUTO-ÉVALUATION

- J'ai déjà étudié au CREIPAC: Oui Non
- Si oui, en quelle année ?
- Si oui, nom du dernier professeur.e:

Débutant complet A1

Elémentaire A2

Intermédiaire B1

Débutant A1+/A2

Pré-intermédiaire A2+/B1

Intermédiaire-avancé B1+/B2

Avancé B2+/C1

Commentaires/ Suggestions/ Motivations pour les cours:

PERSONNE À CONTACTER EN CAS D'URGENCE

PRÉNOM & NOM :

N° TÉLÉPHONE:

LIEN:

DROIT À L'IMAGE

Le CREIPAC peut être amené à prendre des photos ou des vidéos de vous lors de l'examen pour diffusion sur sa page Facebook, son site internet ou pour sa communication externe. Cela ne donne lieu à aucune contrepartie de quelque nature que ce soit. Les captations de votre image sont uniquement prises à des fins de promotion du CREIPAC, sans limite dans le temps.

J'accepte

Je n'accepte pas

MODALITÉS D'INSCRIPTION

Cours de français général à l'année

Le CREIPAC propose des sessions de 12 heures de cours de FLE les lundis et les jeudis de 13h à 15h.

Un test de placement écrit et oral vous sera proposé au moins une semaine avant le 1^{er} jour des cours, sauf pour les débutants complets. C'est la meilleure garantie pour suivre un cours qui correspond réellement à votre niveau. Le CREIPAC se réserve toutefois la possibilité de vous diriger vers un autre cours si votre niveau ne correspond pas au niveau des autres élèves.

Si vous estimez que le niveau du cours n'est pas approprié, n'hésitez pas à contacter votre professeur(e).

Pièce à fournir au moment de l'inscription:

- Copie du passeport ou pièce d'identité lisible. (Diplôme obtenu antérieurement le cas échéant)

Conditions d'inscription et de paiement:

Vous devez vous acquitter du montant des cours et des frais d'inscription de 2700 F.

Les frais d'inscription, payables en une fois, sont valables toute l'année 2026.

Le paiement des cours doit être effectué avant le début de chaque session.

Faute de paiement, vous ne pourrez pas avoir accès aux cours.

Attention : aucun remboursement ne pourra être effectué si vous ne venez pas aux cours.

Tous les cours d'une session sont dus même si l'apprenant.e ne participe pas à tous les cours. Le cas échéant peut-être discuté et validé par la direction.

J'accepte les modalités d'inscription

PARTIE RÉSERVÉE À LA COMPTABILITÉ
NE PAS REMPLIR

Tarif : 1 300F / heure + 2700F de frais d'inscription

Payé par :

Chèque n°

Carte bancaire

Espèces

Virement bancaire

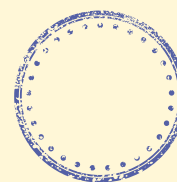

Fait à Nouméa, le

Signature